



## Neue Funktionalitäten in Version 6.0

### Neue Funktionalitäten in der Version Create!form 6.0

Das neue Create!form v6.0 bietet verbesserte Druckperformance und neue Funktionen wie eine neue Benutzeroberfläche, Nummerierung von Dokumenten, Datenkalkulationen, ODBC Lookup Funktionalitäten und vieles mehr. Das Upgrade ist im Rahmen des aktuellen Wartungsvertrages für Sie verfügbar.

Diese erweiterte Version beinhaltet die folgenden neuen Funktionalitäten:

### Eine neue, verbesserte Benutzeroberfläche

- ▶ **Output Vorschau während dem Formulardesign**  
Verknüpfen Sie die Daten mit Ihrer neu erstellten Seite und sehen sie sich den finalen Output mit Daten direkt in einer Vorschau an. Eine Generierung einer PDF-Datei ist nicht mehr notwendig.
- ▶ **Baumstruktur für die Dateneingabe**  
Optional können sie sich Feldattribute und Eingabe-/Ausgabeeigenschaften in einer einfachen Baumstruktur anzeigen lassen.
- ▶ **Projektstruktur**  
Die Projektausgabestruktur kann ebenfalls als Baumstruktur angezeigt werden.
- ▶ **Piktogramme**  
Sie können Sie von allen Seiten ihres Projektes Piktogramme zusätzlich zu dem Design und der Vorschau, anzeigen lassen.

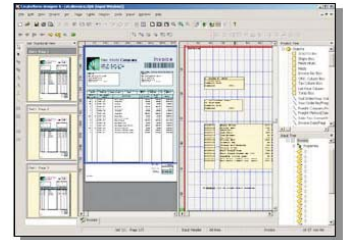
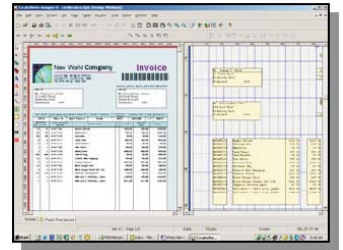

### Nummerierung von Dokumenten

Eine eins-zu-eins Zuordnung zwischen Ein- und Ausgabeseiten ist nicht mehr notwendig. Die Dokumentlänge kann basierend auf den eingehenden Daten, dynamisch erstellt werden. Dies kann zu geringeren Dateigrößen ihrer Ausgabedateien führen und damit auch die Email- oder Faxkosten verringern.

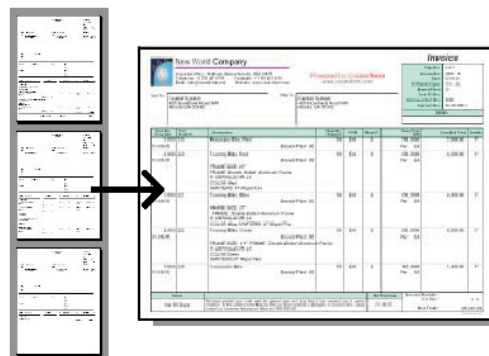

- ▶ Automatisches Verarbeiten und Zählen für sich wiederholende Daten in ihrer Ausgabedatei
- ▶ Vollständige Nummerierung ihres Dokumentes (vorwärts und rückwärts)
- ▶ Basierend auf einem Dokument oder auf einem Set von Dokumenten
- ▶ Automatische Größenanpassung einer Sektion
- ▶ Aufteilen von Sektionen (Aufteilen von Textanhängen über eine Seite)



## Datenkalkulationen

Zusammen mit den Funktionen des Generator für die Erstellung von Ausdrücken und den neuen "Benutzervariablen", können sie jetzt auch Datenkalkulationen in ihr Dokument einfügen. Diese Funktion kann zum Beispiel für Zwischensummen in neu nummerierten Dokumenten verwendet werden.

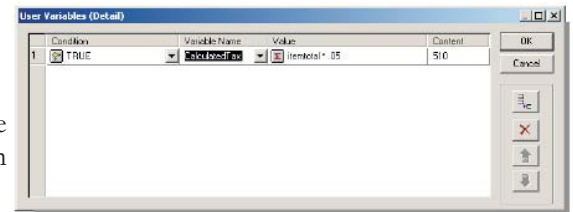

## Intelligente Datentabellen

Das Design ihrer tabellarischen Daten ist einfacher denn je. Die neue logische Tabellenstruktur formatiert und verwaltet die sich wiederholenden Zeilenelemente mit einer automatischen Erweiterungsfunktion sowie einer automatisch verwendbaren Struktur.

Item No.	Prod. Date	Prod. Number	Description	Branch/Plant	Units	UoM	Qty	Price	Extended Price	Amount/Fix	Totals
1.000	6/4/2005	230	Mousson Elbe, Red	Branch/Plant 30	11	EA	5	700.0000	EA	2.800.000	\$7.380.00
3.000	6/4/2005	230	Touring Elbe, Red	Branch/Plant 30	11	EA	8	600.0000	EA	4.800.000	\$12.000.00
3.000	6/4/2005	231	Touring Elbe, Blue	Branch/Plant 30	11	EA	5	650.0000	EA	3.250.000	\$8.500.00
										\$23,000.00	

- ▶ Unlimitierte Sortier- und Gruppenebenen - inklusive der Umsortierung der Zeilendaten! Sortieren Sie ihre Zeilenausgabe nach Produktnummer, Produktname, Gewicht oder jeder anderen spezifizierten Datenvariable.
- ▶ Automatische Erweiterung der Zeile für Detailinformationen
- ▶ Dynamische Zwischensummen auf Sektions- oder Seitenumbrüchen

## Variable Unterformulare

Anwender können Unterformulare in einem Dokument als automatische Variablen definieren. Damit können Formularprojekte so konfiguriert werden, dass variable Unterformulare in Abhängigkeit von den eingehenden Daten verwendet werden.

## ODBC Lookup Funktionalität im Formulardesigner

- ▶ Design und Personalisierung ihrer Druckausgaben war nie einfacher. Jetzt können Sie "Lookup Variablen" innerhalb des Designers zur Nutzung innerhalb des Formulars definieren, um zusätzliche Felder zu verwenden. Dadurch können Sie die Anpassungen im Originalbericht minimieren, wenn nicht sogar gänzlich vermeiden.
- ▶ Benennen Sie einfach die neue Variable und geben Sie an, welches Feld aus der Datenbank verwendet werden soll. Die Variable kann dann überall im Formular verwendet werden.
- ▶ Die neuen Variablen werden automatisch in der Verarbeitung für den Druck herangezogen.

## Formularvorlagen

Sie können Ihr Formulardesign als Vorlage speichern und somit einfach anderen Formularen als Formatquelle zuordnen. Verschiedene Beispielformulare sind im Update v6.0 enthalten.

## Seitenlayout

Erstellen Sie Regeln für Ihr Seitenlayout wie erste Seite, Folgeseiten, letzte Seite und mehr. Fügen Sie Hintergrundformulare ein.



## Lokale Daten und Formate

Sie können in ihren Create!form Dokumenten kundenspezifische Formate für z.B. Datum, Zahlen und Währungen definieren.

## Weitere neue Design Funktionen sind:

- ▶ Globale und Benutzervariablen
- ▶ Adobe Acrobat/Distiller ist nicht länger notwendig für die Vorschau Ihres Projektes (Acrobat Reader ist ausreichend)
- ▶ Neuer Projektassistent

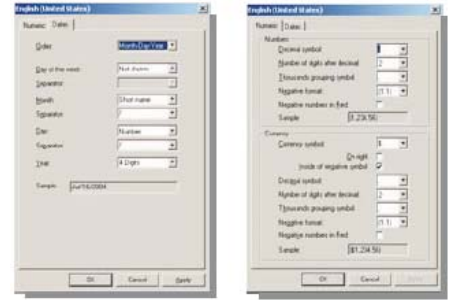

## Create!form Server v6.0 Erweiterungen

Folgende Erweiterungen gibt es in Create!form Server v6.0:

- ▶ Neue Benutzerschnittstelle mit Anzeige aller Druckwarteschlangen auf dem e-form Server. Alternative Anzeigen sind über Präferenzen selektierbar. Konfigurierte ebenso wie nicht konfigurierte Drucker können angezeigt werden. Auch Drucker mit Fehlermeldungen oder Drucker, die mit anderen Create!form Produkten verwendet werden.
- ▶ Schnellere Verarbeitung
- ▶ Nutzen Sie die Standardoptionen der OS Druckwarteschlangen (inklusive anhalten von fehlerhaften Jobs sowie den Neustart des Jobs nach der Fehlerbehebung)
- ▶ Erweiterte Optionen für die Warteschlangenkonfiguration (inklusive der Konfiguration von mehrfachen Druckwarteschlangen oder Druckwarteschlangen basierend auf einer anderen konfigurierten Warteschlange)
- ▶ Simultane Druckverarbeitung - mehrere Druckprozesse können gleichzeitig verarbeitet werden.
- ▶ Druck der Create!form Ausgabe auf Postscript oder nicht postscript-fähige Drucker (inklusive PCL)
- ▶ Parallele Nutzung von vorherigen Create!form Produkten während des Upgrades.
- ▶ Zurückverfolgen von Logdateien ist pro Druckausgabewarteschlange möglich (inklusive separaten Logebenen)
- ▶ Create!stream bietet nun die Verwaltung von erneuten Ausdrucken bereits gedruckter Dokumente. Diese Verwaltung ist möglich über Einstellungen in der Create!form Server Druckwarteschlange. Neue Funktionen sind:

**Suche** - Durchsuchen Sie die Druckausgaben nach einem spezifischen Text, zur Identifizierung der entsprechenden Dokumente für den Neudruck.

**Anzeige** - Durch die PDF-Vorschau können Sie sich die Dokumente erst einmal ansehen, bevor Sie gedruckt werden.

**Neudruck** - Drucken Sie einzelne Seiten oder einen Seitenbereich

**Umleitung** - Leiten Sie Ihren Druck an einen anderen Drucker um